

CONTRATO DE OBRA PUBLICA N° PMA/DOPYDU/2018/FAISM010006

CONTRATO DE CONSTRUCCIÓN DE OBRA PÚBLICA A PRECIOS UNITARIOS Y TIEMPO DETERMINADO QUE CELEBRAN POR UNA PARTE EL MUNICIPIO DE ATITALAQUIA, REPRESENTADO POR EL **C. PROFA. MARÍA ANTONIETA HERRERA JIMÉNEZ** EN SU CARÁCTER DE PRESIDENTE MUNICIPAL CONSTITUCIONAL, Y POR LA OTRA **CONSTRUCCIONES CIVILES DE HIDALGO S.A. DE C.V.**, REPRESENTADA POR **C. JOSE GUADALUPE ESCUDERO ARENAS.**, EN SU CARÁCTER DE REPRESENTANTE LEGAL, A QUIEN EN LO SUCESIVO Y PARA LOS EFECTOS DEL PRESENTE CONTRATO, SE DENOMINARA "EL MUNICIPIO" Y "EL CONTRATISTA" RESPECTIVAMENTE, , BAJO EL TENOR DE LAS SIGUIENTES DECLARACIONES Y CLAUSULAS:

DECLARACIONES

I.- "EL MUNICIPIO" DECLARA QUE:

- I.1.- TIENE **PERSONALIDAD JURÍDICA** DE ACUERDO A LO DISPUESTO POR EL ARTÍCULO 60 FRACCIÓN FF) DE LA LEY ORGÁNICA MUNICIPAL PARA EL ESTADO DE HIDALGO, QUIEN TENDRÁ LAS FACULTADES, ATRIBUCIONES Y OBLIGACIONES QUE LES SEÑALAN LOS ARTÍCULOS, 115 Y 116 DE LA CONSTITUCIÓN POLÍTICA DEL ESTADO DE HIDALGO Y LAS LEYES Y DEMÁS DISPOSICIONES LEGALES VIGENTES EN EL ESTADO.
- I.2.- ACTUALMENTE SE ENCUENTRA REPRESENTADA POR LA. **PROFA. MARÍA ANTONIETA HERRERA JIMÉNEZ**, EN SU CARÁCTER DE PRESIDENTE MUNICIPAL CONSTITUCIONAL QUE TIENE PERSONALIDAD Y PODERES DE QUIEN SUSCRIBE POR "EL MUNICIPIO" FACULTA PARA CELEBRAR CONTRATOS CON PARTICULARES Y/O INSTITUCIONES OFICIALES.
- I.3.- QUE PARA CUBRIR LAS EROGACIONES QUE SE DERIVEN DEL PRESENTE CONTRATO, LA PRESIDENCIA MUNICIPAL, AUTORIZO LA INVERSIÓN CORRESPONDIENTE AL **FONDO APORTACION PARA LA INFRAESTRUCTURA SOCIAL MUNICIPAL**, MEDIANTE NUMERO DE OBRA: **2018/FAISM010006**, MOTIVO DEL PRESENTE INSTRUMENTO.
- I.4.- LA MODALIDAD DE EJECUCIÓN DEL PRESENTE CONTRATO ES POR **ADJUDICACION DIRECTA** CONFORME AL FALLO No. **PMA/DOPYDU: 2018/FAISM010006**, DE FECHA **10 DE SEPTIEMBRE DE 2018** TOMADO POR UNANIMIDAD DE LOS INTEGRANTES DEL **COMITÉ DE OBRAS PÚBLICAS DEL MUNICIPIO DE ATITALAQUIA, HGO** EN TÉRMINOS DEL ARTICULO 51 Y 52 DE LA LEY DE OBRAS PUBLICAS Y SERVICIOS RELACIONADOS CON LAS MISMAS PARA EL ESTADO DE HIDALGO Y ARTICULO 41,42, 43 Y 44 DE SU REGLAMENTO
- I.5.- TIENE ESTABLECIDO SU DOMICILIO EN: **PALACIO MUNICIPAL S/N COL. CENTRO, EN ATITALAQUIA, C.P. 42970, HGO.** MISMO QUE SEÑALA PARA LOS FINES Y EFECTOS LEGALES DE ESTE CONTRATO.
- I.6.- QUE SU REGISTRO FEDERAL DE CONTRIBUYENTES RFC ES: **MAT850101492**

II.- "EL CONTRATISTA" DECLARA QUE:

- II.1.- ACREDITA LA EXISTENCIA DE SU SOCIEDAD MEDIANTE ESCRITURA CONSTITUTIVA NUMERO 5,502 DE FECHA **14 DE JUNIO DE 1994** OTORGADA ANTE LA FE DEL **NOTARIO PUBLICO NO 7, LIC. JUAN LINARES QUINTO**, EN EJERCICIO EN LA CD. DE PACHUCA DE SOTO HIDALGO Y CUYO REPRESENTANTE LEGAL SE IDENTIFICA CON CREDENCIAL DE ELECTOR NO. **0934120106534**
- II.2.- TIENE CAPACIDAD JURÍDICA PARA CONTRATAR Y REÚNE LAS CONDICIONES TÉCNICAS Y ECONÓMICAS PARA OBLIGARSE A LA EJECUCIÓN DE LA OBRA OBJETO DE ESTE CONTRATO Y QUE DISPONE DE LA ORGANIZACIÓN Y ELEMENTOS SUFICIENTES PARA ELLO.
- II.3.- CUENTA CON LOS REGISTROS QUE SE CITAN A CONTINUACIÓN, LOS CUALES ESTÁN VIGENTES:
 - 1.- REGISTRO DE CONTRIBUYENTES DE LA SECRETARIA DE HACIENDA Y CRÉDITO PUBLICO No. **CCH940614AUA**
 - 2.- REGISTRO DE PADRÓN DE CONTRATISTA No. **2573**

Handwritten signature in blue ink.

Handwritten signature in black ink.

CONTRATO DE OBRA PUBLICA N° PMA/DOPYDU/2018/FAISM010006

- II.4.- TIENE ESTABLECIDO SU DOMICILIO EN: **BOULEVARD VALLE DE SAN JAVIER NUMERO 401 PLANTA BAJA COLONIA REAL DEL VALLE, PACHUCA DE SOTO HIDALGO. C.P. 42086, TELS. 771-719-70-43** MISMOS QUE SEÑALA PARA TODOS LOS FINES Y EFECTOS LEGALES DE ESTE CONTRATO.
- II.5.- CONOCE PLENAMENTE EL CONTENIDO DE LA **LEY DE OBRAS PÚBLICAS Y SERVICIOS RELACIONADOS CON LAS MISMAS Y SU REGLAMENTO** LAS ESPECIFICACIONES DE LA OBRA, EL PROYECTO, EL PROGRAMA DE TRABAJO, LOS MONTOS MENSUALES DE OBRA, EL CATALOGO DE CONCEPTOS CON LOS PRECIOS UNITARIOS Y LAS CANTIDADES DE TRABAJO, QUE COMO ANEXOS DEBIDAMENTE FIRMADOS POR LAS PARTES, FORMAN PARTE INTEGRANTE DE ESTE CONTRATO.
- II.6.- HA INSPECCIONADO DEBIDAMENTE EL SITIO DONDE SE REALIZARÁ LA OBRA OBJETO DE ESTE CONTRATO A FIN DE CONSIDERAR TODOS LOS FACTORES QUE INTERVIENEN EN SU EJECUCIÓN.

III.- LAS PARTES DECLARAN QUE:

- III.1.- SE OBLIGAN EN LOS TÉRMINOS DE ESTE CONTRATO Y DEL CONTENIDO DE LA LEY DE OBRAS PÚBLICAS Y SERVICIOS RELACIONADOS CON LAS MISMAS PARA EL ESTADO DE HIDALGO Y SU REGLAMENTO. LAS QUE SE TIENEN POR REPRODUCIDAS, FORMANDO PARTE INTEGRANTE DE ESTE CONTRATO. ATENTO A LO ANTERIOR, LAS PARTES OTORGAN LAS SIGUIENTES:

CLAUSULAS

- PRIMERA: OBJETO DEL CONTRATO.- "EL MUNICIPIO" ENCOMIENDA A "EL CONTRATISTA" Y ESTE SE OBLIGA A REALIZAR HASTA SU TOTAL TERMINACIÓN LA OBRA PÚBLICA DENOMINADA "TECHUMBRE DE CANCHA DEPORTIVA JARDÍN DE NIÑOS MARIANO ABASOLO" UBICADA EN LA LOCALIDAD DE TLAJMINULPA, MUNICIPIO DE ATITALAQUIA, ESTADO DE HIDALGO, DE CONFORMIDAD CON EL PROYECTO EJECUTIVO DE OBRA, EXPEDIENTE TÉCNICO Y PLANOS, FORMANDO PARTE INTEGRANTE DEL MISMO, ACATANDO PARA ELLO LO ESTABLECIDO EN LA LEY DE OBRAS PÚBLICAS Y SERVICIOS RELACIONADOS CON LAS MISMAS PARA EL ESTADO DE HIDALGO Y SU REGLAMENTO.**

PRELIMINARES

1	L005	TRAZO Y NIVELACION DE TERRENO PARA DESPLANTE DE ESTRUCTURA, DE 400 A 1200 M2 , ESTABLECIENDO REFERENCIAS Y BANCOS DE NIVEL, CON EQUIPO TOPOGRAFICO. INCLUYE MANO DE OBRA, EQUIPO Y HERRAMIENTA	M2	325.00
2	D029	CORTE CON SIERRA EN BANQUETA DE CONCRETO (5.0 CM. DE PROFUNDIDAD) INCLUYE MATERIALES MENORES DE CONSUMO, MANO DE OBRA Y HERRAMIENTA	M	141.20
3	E003	EXCAVACION A MANO EN CEPA EN SECO, INCLUYE AFINE DE TALUDES Y FONDO. MATERIAL SECO, TIPO II, TODAS LAS ZONAS, PROFUNDIDAD DE 0.00 A 2.00 M.	M3	39.91
CIMENTACION				
4	P002	PLANTILLA DE CONCRETO FC=100 KG/CM2 DE 5 CM. DE ESP. PROMEDIO. INCLUYE ELABORACION DE CONCRETO, MANO DE OBRA Y HERRAMIENTA	M2	20.28
ZAPATAS				



Atitalaquia
Acciones que suman
2014-2018

H. AYUNTAMIENTO MUNICIPAL CONSTITUCIONAL DE ATITALAQUIA, HIDALGO



HIDALGO
crece contigo

CONTRATO DE OBRA PUBLICA N° PMA/DOPYDU/2018/FAISM010006

5	CN003	CONCRETO F'C= 250 KG/CM2 EN CIMENTACION REVENIMIENTO DE 10 CM AGREGADO MAXIMO 3/4" INCLUYE ELABORACION, COLOCACION, VIBRADO, CURADO, MANO DE OBRA Y HERRAMIENTA, Y PRUEBAS DE LABORATORIO.	M3	11.06
6	AC005	ACERO PARA REFUERZO EN CIMENTACION DIAMETRO. # 3 FY= 4200 KG/CM2. INCL., SUMINISTRO, HABILITADO, ARMADO, TRASLAPES, SILLETAS, GANCHOS Y DESPERDICIOS	KG	225.56
7	AC007	ACERO PARA REFUERZO EN CIMENTACION DIAMETRO. # 5 FY= 4200 KG/CM2. INCL., SUMINISTRO, HABILITADO, ARMADO, TRASLAPES, SILLETAS, GANCHOS Y DESPERDICIOS	KG	557.86
8	C001	CIMBRA PARA CIMENTACION CON MADERA DE PINO DE 3A ACABADO COMUN, INCLUYE CIMBRADO Y DESCIMBRADO,	M2	50.88
CONTRATRABES				
9	CN003	CONCRETO F'C= 250 KG/CM2 EN CIMENTACION REVENIMIENTO DE 10 CM AGREGADO MAXIMO 3/4" INCLUYE ELABORACION, COLOCACION, VIBRADO, CURADO, MANO DE OBRA Y HERRAMIENTA, Y PRUEBAS DE LABORATORIO.	M3	5.63
10	AC005	ACERO PARA REFUERZO EN CIMENTACION DIAMETRO. # 3 FY= 4200 KG/CM2. INCL., SUMINISTRO, HABILITADO, ARMADO, TRASLAPES, SILLETAS, GANCHOS Y DESPERDICIOS	KG	180.47
11	AC007	ACERO PARA REFUERZO EN CIMENTACION DIAMETRO. # 5 FY= 4200 KG/CM2. INCL., SUMINISTRO, HABILITADO, ARMADO, TRASLAPES, SILLETAS, GANCHOS Y DESPERDICIOS	KG	491.40
12	C001	CIMBRA PARA CIMENTACION CON MADERA DE PINO DE 3A ACABADO COMUN, INCLUYE CIMBRADO Y DESCIMBRADO,	M2	45.00
13	R003	RELLENO COMPACTADO CON PISON DE MANO CON MATERIAL PRODUCTO DE EXCAVACION, EN CAPAS DE 20 CM. DE ESPESOR, INCLUYE INCORPORACION DE HUMEDAD, MANO DE OBRA Y HERRAMIENTA.	M3	22.27
ESTRUCTURAS				
12	CN006	CONCRETO F'C= 250 KG/CM2 EN ESTRUCTURA Y LOSAS T.M.A. 19 MM. INCLUYE COLOCACION, VIBRADO Y CURADO, AFINE Y ACABADO PAA RECIBIR IMPERMEABILIZANTE Y PRUEBAS DE LABORATORIO	M3	9.72
13	AC011	ACERO DE REFUERZO EN ESTRUCTURA DIAMETRO # 3 FY= 4200 KG/CM2. INCLUYE SUMINISTRO, HABILITADO, ARMADO, TRASLAPES, GANCHOS, SILLETAS Y DESPERDICIOS,	KG	383.66
14	AC013	ACERO DE REFUERZO EN ESTRUCTURA DIAMETRO # 5 FY= 4200 KG/CM2. INCLUYE SUMINISTRO, HABILITADO, ARMADO, TRASLAPES, GANCHOS, SILLETAS Y DESPERDICIOS,	KG	374.40
	AC014	ACERO DE REFUERZO EN ESTRUCTURA DIAMETRO # 6 FY= 4200 KG/CM2. INCLUYE SUMINISTRO, HABILITADO, ARMADO, TRASLAPES, GANCHOS, SILLETAS Y DESPERDICIOS,	KG	540.00
15	C006	CIMBRA DE COLUMNAS Y MUROS APARENTE CON TRIPLAY DE PINO 16MM. INCL. CIMBRADO DESCIMBRADO HABILITADO Y CHAFLANES U OCHAVOS	M2	91.80

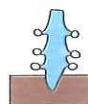



Atitalaquia
Actuando que Sirven
 2014-2018

H. AYUNTAMIENTO MUNICIPAL CONSTITUCIONAL DE ATITALAQUIA, HIDALGO



HIDALGO
 crece contigo

CONTRATO DE OBRA PUBLICA N° PMA/DOPYDU/2018/FAISM010006

16	AL085	SUMINISTRO Y APLICACION DE PINTURA ESMALTE MARCA COMEX 100 SOBRE MUROS Y PLAFONES DE MEZCLA ACABADO RUSTICO, INCLUYE: PREPARACION DE LA SUPERFICIE, UNA MANO DE SELLADOR Y DOS MANOS DE PINTURA, MATERIALES MENORES DE CONSUMO, MANO DE OBRA Y HERRAMIENTA	M2	91.80
17	CN006	CONCRETO F'C= 250 KG/CM2 EN ESTRUCTURA Y LOSAS T.M.A. 19 MM. INCLUYE COLOCACION, VIBRADO Y CURADO, AFINE Y ACABADO PAA RECIBIR IMPERMEABILIZANTE Y PRUEBAS DE LABORATORIO	M3	6.25
18	AC011	ACERO DE REFUERZO EN ESTRUCTURA DIAMETRO # 3 FY= 4200 KG/CM2. INCLUYE SUMINISTRO, HABILITADO, ARMADO, TRASLAPES, GANCHOS, SILLETAS Y DESPERDICIOS,	KG	267.36
19	AC013	ACERO DE REFUERZO EN ESTRUCTURA DIAMETRO # 5 FY= 4200 KG/CM2. INCLUYE SUMINISTRO, HABILITADO, ARMADO, TRASLAPES, GANCHOS, SILLETAS Y DESPERDICIOS,	KG	546.00
20	C009	CIMBRA APARENTE EN TRABES CON TRIPLAY DE PINO DE 16 mm., INCLUYE: CIMBRADO, DESCIMBRADO, CHAFLANES U OCHAVOS Y FRENTES,	M2	62.50
21	AL085	SUMINISTRO Y APLICACION DE PINTURA ESMALTE MARCA COMEX 100 SOBRE MUROS Y PLAFONES DE MEZCLA ACABADO RUSTICO, INCLUYE: PREPARACION DE LA SUPERFICIE, UNA MANO DE SELLADOR Y DOS MANOS DE PINTURA, MATERIALES MENORES DE CONSUMO, MANO DE OBRA Y HERRAMIENTA	M2	62.50
ARCOTECHO				
22	ARC. TEC 00	CUBIERTA EN ARCOTECHO 100% ENGARGOLABLE TIPO MEMBRANA EN CLARO HASTA DE 30 MTS. DE ANCHO, FABRICADO EN LAMINA PINTRO CAL. 22, ACABADO POLIESTER ESTÁNDAR EN COLOR BLANCO/FONDO, FORMANDO ARCOS AUTOSOPORTANTES DE UNA SOLA PIEZA DE HASTA 30 MTS. DE CLARO CON UNA FLECHA DE 20% INCLUYE: HERRAJES DE FIJACION, ENGARGOLADOS, MATERIALES, MANO DE OBRA, HERRAMIENTAS, EQUIPO Y GRUA DE MONTAJE.	M2	325.00
24	H003	SUMINISTRO, FABRICACION, Y MONTAJE DE ESTRUCTURA (TECHUMBRES) DE ACERO ESTRUCTURAL A-36, FORMADA CON PERFILES MEDIANOS (DE 12 A 60 KG/M)	KG	2016.90
25	M033	BAJADA DE AGUA PLUVIAL CON TUBO DE PVC DE 100 MM. INCLUYE CODOS DE 90. Y 3.00 M DE TUBO DE PVC DE 4", FIJACION CON ABRAZADERAS, MANO DE OBRA Y HERRAMIENTA.	PZA	4.00
RECUPERACION DE CONCRETO				
26	PC011	FIRME DE CONCRETO DE F'C = 200 KG/CM2 DE 10 CM. DE ESPESOR, ACABADO CON LLANA METÁLICA, ARMADO CON MALLA ELECTROSOLDADA 6-6/10-10. INCLUYE: MATERIALES, NIVELACIÓN, CIMBRADO, DESCIMBRADO, COLADO, MANO DE OBRA, EQUIPO Y HERRAMIENTA.	M2	20.55
MAMPARA				

Handwritten signature

Handwritten signature

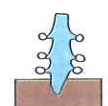

CONTRATO DE OBRA PUBLICA N° PMA/DOPYDU/2018/FAISM010006

31	M0001	MAMPARA INFORMATIVA DE 1.20 x 2.00 M. A BASE DE LÁMINA CAL. 18, CON BASTIDOR DE ÁNGULO DE 1 1/2" x 1/8", CON SOPORTE TRANSVERSAL VERTICAL AL CENTRO Y SOPORTE CON ÁNGULO DE 11/2" x 1/8" AHOGADO AL PISO 60 CM. Y 1.17 M. DE ALTURA LIBRE DEL NIVEL DEL PISO CON EL PAÑO INFERIOR DE LA PLACA, CON LOGOTIPO DE PRESIDENCIA MUNICIPAL COLOCADO EN LA PARTE SUPERIOR IZQUIERDA DANDO UN MARGEN DE 10 CM. EN LOS EXTREMOS, EL TAMAÑO DEL LOGOTIPO SERA DE 54 X 62 CM., EL FONDO SERA EN PINTURA DE ESMALTE COLOR BLANCO COMEX, PREVIA APLICACIÓN DE PRIMARIO ANTICORROSIVO, LOS DATOS DE LA MAMPARA Y COLORES SERÁN LOS INDICADOS POR LA SUPERVISIÓN. INCLUYE: MATERIALES MENORES DE CONSUMO, MANO DE OBRA, HERRAMIENTA Y EQUIPO.	PZA	1.00
----	-------	--	-----	------

SEGUNDA: MONTO DEL CONTRATO. - EL MONTO DEL PRESENTE CONTRATO ES POR LA CANTIDAD DE: **\$ 670,212.71 (SEISCIENTOS SETENTA MIL DOSCIENTOS DOCE PESOS 71/100 M.N.)**, INCLUYENDO EL I.V.A. NO SE SOBREPASARÁ EL IMPORTE SEÑALADO EN EL PÁRRAFO ANTERIOR, SALVO QUE EXISTA CONVENIO MODIFICATORIO DE AMPLIACIÓN QUE PARA TAL EFECTO CELEBREN LAS PARTES. CUALQUIER TRABAJO EJECUTADO EN EXCESO AL MONTO CONTRATADO Y SIN QUE SE HAYA CELEBRADO CONVENIO AL RESPECTO, SE CONSIDERARA COMO OBRA EJECUTADA POR CUENTA Y RIESGO DE "EL CONTRATISTA".
"EL MUNICIPIO" PODRÁ DENTRO DE SU PRESUPUESTO AUTORIZADO, BAJO SU RESPONSABILIDAD Y POR RAZONES FUNDADAS Y EXPLICITAS MODIFICAR EL PRESENTE CONTRATO, MEDIANTE CONVENIOS; DE CONFORMIDAD CON LO INDICADO EN EL ARTICULO 71 DE LA LEY DE OBRAS PÚBLICAS Y SERVICIOS RELACIONADOS CON LAS MISMAS PARA EL ESTADO DE HIDALGO Y SU REGLAMENTO.

TERCERA: PLAZO DE EJECUCIÓN. - "EL CONTRATISTA" SE OBLIGA A INICIAR LA OBRA OBJETO DE ESTE CONTRATO EL DÍA **11 DE SEPTIEMBRE DE 2018** Y A CONCLUIR DE CONFORMIDAD CON EL PROGRAMA, EL DÍA **09 DE NOVIEMBRE DE 2018**

CUARTA: "EL MUNICIPIO" SE OBLIGA A TENER OPORTUNAMENTE LA DISPONIBILIDAD LEGAL Y MATERIAL DE LOS LUGARES EN QUE DEBERÁN EJECUTARSE LAS OBRAS MATERIA DE ESTE CONTRATO. LA ENTREGA DEBERÁ CONSTAR POR ESCRITO. EL INCUMPLIMIENTO DE "EL MUNICIPIO" PRORROGARA EN IGUAL PLAZO LA FECHA DE TERMINACIÓN ORIGINALMENTE PACTADA. ASÍ MISMO PONDRÁ A DISPOSICIÓN DE "EL CONTRATISTA" LOS DICTÁMENES, PERMISOS, LICENCIAS Y DEMÁS AUTORIZACIONES QUE SE REQUIERAN PARA SU REALIZACIÓN.

QUINTA: SANCIONES POR INCUMPLIMIENTO DEL PROGRAMA. - "EL MUNICIPIO" TENDRÁ LA FACULTAD DE VERIFICAR SI LAS OBRAS OBJETO DE ESTE CONTRATO SE ESTÁN EJECUTANDO POR "EL CONTRATISTA" DE ACUERDO CON EL PROGRAMA DE OBRA APROBADO, POR LO CUAL "EL MUNICIPIO" COMPARARÁ EL AVANCE DE LAS OBRAS. SI COMO CONSECUENCIA DE DICHA COMPARACIÓN EL AVANCE DE LAS OBRAS ES MENOR QUE LO QUE DEBIÓ REALIZARSE "EL MUNICIPIO" PROCEDERÁ A:

I.- RETENER EL CINCO AL MILLAR DE LA DIFERENCIA ENTRE EL IMPORTE DE LA OBRA REALMENTE EJECUTADA Y EL IMPORTE DE LA QUE DEBIÓ REALIZARSE MULTIPLICANDO POR EL NÚMERO DE MESES TRANSCURRIDOS DESDE LA FECHA PROGRAMADA PARA LA INICIACIÓN DE LAS OBRAS HASTA LA DE REVISIÓN. POR LO TANTO, MENSUALMENTE, SE HARÁ LA RETENCIÓN O DEVOLUCIÓN QUE CORRESPONDA A FIN DE QUE LA RETENCIÓN SEA LA PROCEDENTE.

SI AL EFECTUARSE LA COMPARACIÓN CORRESPONDIENTE AL ÚLTIMO MES DEL PROGRAMA, PROCEDE HACER ALGUNA RETENCIÓN, SU IMPORTE SE APLICARÁ EN FAVOR DEL ERARIO MUNICIPAL COMO PENA CONVENCIONAL POR EL RETARDO EN CUMPLIMIENTO DE LAS OBLIGACIONES A CARGO DE "EL CONTRATISTA".

CONTRATO DE OBRA PUBLICA N° PMA/DOPYDU/2018/FAISM010006

- II.- APLICAR PARA EL CASO DE QUE "EL CONTRATISTA" NO CONCLUYA LA OBRA EN LA FECHA SEÑALADA EN EL PROGRAMA, UNA PENA CONVENCIONAL, CONSISTENTE EN UNA CANTIDAD IGUAL AL CINCO AL MILLAR DEL IMPORTE TOTAL DE LOS TRABAJOS CONTRATADOS POR CADA DÍA DE RETRASO EN LA FECHA DE TERMINACIÓN SEÑALADA EN EL PROGRAMA, QUE CUBRIRÁ

"EL CONTRATISTA" MENSUALMENTE Y HASTA EL MOMENTO EN QUE LAS OBRAS QUEDEN CONCLUIDAS Y RECIBIDAS A SATISFACCIÓN DE "EL MUNICIPIO".

PARA DETERMINAR LA APLICACIÓN DE LAS SANCIONES ESTIPULADAS, NO SE TOMARÁN EN CUENTA LAS DEMORAS MOTIVADAS POR CASO FORTUITO O FUERZA MAYOR O POR CUALQUIER OTRA CAUSA, QUE A JUICIO DE "EL MUNICIPIO", NO SEA IMPUTABLE A "EL CONTRATISTA".

INDEPENDIEMENTE DE LA APLICACIÓN DE LAS PENAS CONVENCIONALES SEÑALADAS ANTERIORMENTE, "EL MUNICIPIO" PODRÁ OPTAR ENTRE EXIGIR EL CUMPLIMIENTO DEL CONTRATO O LA RESCISIÓN DEL MISMO.

EN CASO DE QUE "EL MUNICIPIO" OPTÉ POR LA RESCISIÓN DEL CONTRATO, APLICARÁ A "EL CONTRATISTA" UNA SANCIÓN CONSISTENTE EN UN PORCENTAJE DEL VALOR DEL CONTRATO QUE PODRÁ SER A JUICIO DE "EL MUNICIPIO", HASTA POR UN MONTO DE LAS GARANTÍAS OTORGADAS. LAS CANTIDADES QUE RESULTEN DE LA APLICACIÓN DE LAS PENAS CONVENCIONALES QUE SE IMPONGAN A "EL CONTRATISTA" SE HARÁN EFECTIVAS CON CARGO A LAS CANTIDADES QUE LE HAYAN SIDO RETENIDAS, APLICANDO SI HAY LUGAR A ELLO, LA FIANZA OTORGADA.

SEXTA: **OTRAS OBLIGACIONES.** - "EL CONTRATISTA" ACEPTA QUE DE LAS ESTIMACIONES QUE SE LE CUBRAN SE HAGAN LAS SIGUIENTES DEDUCCIONES:

- A). - EL CINCO AL MILLAR, SOBRE EL IMPORTE DE CADA UNA DE LAS ESTIMACIONES DE TRABAJO, POR DERECHOS DE SERVICIOS DE VIGILANCIA, INSPECCIÓN Y CONTROL.
- B). - EL 1% (UNO POR CIENTO) DEL MONTO DE LOS TRABAJOS CONTRATADOS PARA EL DESARROLLO DE LOS PROGRAMAS QUE EL MUNICIPIO TENGA ESTABLECIDOS EN MATERIA DE OBRAS Y SERVICIOS DE BENEFICIO SOCIAL

SÉPTIMA: **OTRAS MODALIDADES ESPECÍFICAS.** - "EL CONTRATISTA" TOMARÁ EN CUENTA PREFERENTEMENTE EL EMPLEO DE LOS RECURSOS HUMANOS Y LA UTILIZACIÓN DE LOS MATERIALES PROPIOS DE LA REGIÓN DONDE SE UBIQUE LA OBRA.

OCTAVA: **CONDICIONES DE PAGO DEL ANTICIPO.** - PARA LA INICIACIÓN DE LOS TRABAJOS OBJETO DEL PRESENTE CONTRATO "EL MUNICIPIO" SE OTORGARÁ EL ANTICIPO DEL 30% DEL MONTO CONTRATADO.

NOVENA: **ESTIMACIONES.**- LAS PARTES CONVIENEN QUE LOS TRABAJOS OBJETO DEL PRESENTE CONTRATO SE PAGUEN MEDIANTE LA FORMULACIÓN DE ESTIMACIONES DE AVANCE DE OBRA, ELABORADAS CON UNA PERIODICIDAD, NO MAYOR DE 30 DÍAS Y ENTREGADAS POR "EL CONTRATISTA", ACOMPAÑADAS DE LA DOCUMENTACIÓN SOPORTE CORRESPONDIENTE, PARA REVISIÓN Y AUTORIZACIÓN POR PARTE DE LA RESIDENCIA DE SUPERVISIÓN DE OBRA, QUIEN DEBERÁ AUTORIZARLA DENTRO DE LOS CUATRO DÍAS HÁBILES A LA FECHA DE RECEPCIÓN, EN EL SUPUESTO DE QUE NO EXISTAN DIFERENCIAS TÉCNICAS Y ECONÓMICAS, CUANDO LAS ESTIMACIONES NO SEAN PRESENTADAS EN EL TÉRMINO ANTES SEÑALADO, SE INCORPORARÁN EN LA SIGUIENTE ESTIMACIÓN, SIN QUE ESTO SEA MOTIVO PARA QUE "EL CONTRATISTA" SOLICITE AMPLIACIONES EN EL MONTO Y PLAZO DE EJECUCIÓN DE LOS TRABAJOS CONTRATADOS.

LAS ESTIMACIONES SE PAGARÁN A "EL CONTRATISTA" EN LA TESORERÍA DE LA PRESIDENCIA MUNICIPAL DE ATITALAQUIA HGO., SITA EN PALACIO MUNICIPAL S/N COL CENTRO.

CUANDO DURANTE LA EJECUCIÓN DE LOS TRABAJOS SE REQUIERA LA REALIZACIÓN DE CANTIDADES O CONCEPTOS DE TRABAJO ADICIONALES A LOS PREVISTOS ORIGINALMENTE, "EL MUNICIPIO" PODRÁ AUTORIZAR EL PAGO DE ESTIMACIONES DE LOS TRABAJOS EJECUTADOS, PREVIAMENTE A LA CELEBRACIÓN DE LOS CONVENIOS RESPECTIVOS, VIGILANDO QUE DICHS INCREMENTOS NO REBASAN EL MONTO AUTORIZADO AL PRESENTE CONTRATO.

CONTRATO DE OBRA PUBLICA N° PMA/DOPYDU/2018/FAISM010006

DECIMA: **GARANTÍAS.** - "EL CONTRATISTA" SE OBLIGA A CONSTITUIR EN FORMA, TÉRMINOS Y PROCEDIMIENTOS PREVISTOS POR LA LEY DE OBRAS PÚBLICAS Y SERVICIOS RELACIONADOS CON LAS MISMAS PARA EL ESTADO DE HIDALGO Y SU REGLAMENTO DENTRO DE LOS QUINCE DÍAS NATURALES CONTADOS A PARTIR DE QUE EL CONTRATISTA RECIBA COPIA DEL CONTRATO CORRESPONDIENTE DE ADJUDICACIÓN, LAS GARANTÍAS CONSISTENTES EN:

- A) GARANTÍA DE CORRECTA INVERSIÓN DEL ANTICIPO OTORGADO. QUE DEBERÁ CONSTITUIR MEDIANTE FIANZA OTORGADA POR INSTITUCIÓN AFIANZADORA DEBIDAMENTE AUTORIZADA Y A FAVOR DEL MUNICIPIO DE ATITALAQUIA, HGO. POR LA TOTALIDAD DEL IMPORTE OTORGADO COMO ANTICIPO, PARA EFECTOS DE GARANTIZAR SU CORRECTA INVERSIÓN Y SEA APLICADO EN LOS TÉRMINOS PACTADOS EN LA CLÁUSULA QUINTA DE ESTE CONTRATO; Y SE OBLIGA A PRESENTARLA PREVIO A LA ENTREGA DEL ANTICIPO PACTADO Y DENTRO DE LOS QUINCE DÍAS NATURALES SIGUIENTES A LA FECHA DE NOTIFICACIÓN DEL FALLO DE LA LICITACIÓN MEDIANTE LA CUAL SE LE ADJUDICÓ EL PRESENTE CONTRATO. ESTA GARANTÍA ESTARÁ VIGENTE HASTA LA TOTAL AMORTIZACIÓN DEL ANTICIPO ACORDADO
- B) FIANZA DE CUMPLIMIENTO. - FIANZA OTORGADA POR INSTITUCIÓN DE FINANZAS DEBIDAMENTE AUTORIZADA A FAVOR DEL MUNICIPIO DE ATITALAQUIA, HGO. POR EL 10% DEL MONTO DEL CONTRATO EN CUMPLIMIENTO DEL MISMO, ESTA FIANZA DEBERÁ SER PRESENTADA DENTRO DE LOS QUINCE DÍAS NATURALES SIGUIENTES A QUE "EL CONTRATISTA" RECIBA COPIA DEL CONTRATO O DE LA NOTIFICACIÓN DE LA ADJUDICACIÓN.
- C) FIANZA PARA RESPONDER DE OBRA MAL EJECUTADA O VICIOS OCULTOS. - CONCLUIDA LA OBRA, "EL CONTRATISTA" QUEDARÁ OBLIGADO A RESPONDER DENTRO DE LOS QUINCE DÍAS NATURALES SIGUIENTES A LA RECEPCIÓN FORMAL DE LA OBRA, DE LOS DEFECTOS, VICIOS OCULTOS Y DE CUALQUIER OTRA RESPONSABILIDAD EN QUE HUBIERE INCURRIDO, PARA LO CUAL PRESENTARÁ UNA FIANZA POR EL 10% DEL MONTO TOTAL EJERCIDO DE LA OBRA. ESTA GARANTÍA TENDRÁ VIGENCIA DE UN AÑO SIGUIENTE A LA ENTREGA RECEPCIÓN DE LA MISMA.

DECIMA PRIMERA:

AJUSTE DE COSTOS.- LAS PARTES ACUERDAN QUE LA REVISIÓN Y AJUSTE DE LOS COSTOS QUE INTEGRAN LOS PRECIOS UNITARIOS PACTADOS EN ESTE CONTRATO, CUANDO A PARTIR DE LA FECHA DE PRESENTACIÓN DE LA PROPUESTA OCURRAN CIRCUNSTANCIAS DE ORDEN ECONÓMICO NO PREVISTAS EN EL CONTRATO QUE DETERMINEN UN AUMENTO O REDUCCIÓN DE LOS COSTOS DE LOS TRABAJOS AUN NO EJECUTADOS CONFORME AL PROGRAMA PACTADO, DICHS COSTOS DEBERÁN SER AJUSTADOS ATENDIENDO AL SIGUIENTE PROCEDIMIENTO: EL AJUSTE DE LOS COSTOS SE LLEVARÁ A CABO MEDIANTE LA REVISIÓN DE CADA UNO DE LOS PRECIOS DEL CONTRATO PARA OBTENER DICHO AJUSTE.

EL AUMENTO O REDUCCIÓN DEBERÁ CONSTAR POR ESCRITO.

UNA VES QUE "EL MUNICIPIO" DETERMINE QUE ES PROCEDENTE EL AJUSTE DE COSTOS, SU CÁLCULO DE SUJETARÁ A LA APLICACIÓN DEL PROCEDIMIENTO ESTABLECIDO EN EL ARTÍCULO 79 DE LA LEY DE OBRAS PÚBLICAS, SU REGLAMENTO Y DEMÁS NORMAS COMPLEMENTARIAS APLICABLES EN LA MATERIA.

EL AJUSTE DE COSTOS DE LOS TRABAJOS EJECUTADOS CONFORME A LAS ESTIMACIONES CORRESPONDIENTES DEBERÁ CUBRIRSE. POR PARTE DE "EL MUNICIPIO" A SOLICITUD DE "EL CONTRATISTA" A MÁS TARDAR DENTRO DE LOS VEINTE DÍAS NATURALES SIGUIENTES A LA FECHA EN QUE "EL MUNICIPIO" RESUELVA POR ESCRITO EL AUMENTO Y REDUCCIÓN RESPECTIVO.

LOS AJUSTES SE CALCULARÁN A PARTIR DE LA FECHA EN QUE SE HAYA PRODUCIDO EL INCREMENTO O DECREMENTO EN EL COSTO DE LOS INSUMOS RESPECTO DE LA OBRA FALTANTE POR EJECUTAR, CONFORME AL PROGRAMA DE EJECUCIÓN PACTADO, O EN CASO DE EXISTIR ATRASO NO IMPUTABLE A "EL CONTRATISTA", CON RESPECTO AL PROGRAMA CONVENIDO.



CONTRATO DE OBRA PUBLICA N° PMA/DOPYDU/2018/FAISM010006

PARA EFECTOS DE LA REVISIÓN Y AJUSTE DE LOS COSTOS, LA FECHA DE ORIGEN DE LOS PRECIOS SERÁ LA DE EL ACTO DE PRESENTACIÓN Y APERTURA DE PROPOSICIONES.

**DECIMA
SEGUNDA:**

RECEPCIÓN DE TRABAJOS. - LA RECEPCIÓN DE LOS TRABAJOS YA SEA TOTAL O PARCIAL SE REALIZARÁ CONFORME A LO SEÑALADO EN LOS LINEAMIENTOS, REQUISITOS Y PLAZOS QUE PARA TAL EFECTO ESTABLECE LA LEY DE OBRAS PÚBLICAS Y SERVICIOS RELACIONADOS CON LAS MISMAS PARA EL ESTADO DE HIDALGO Y SU REGLAMENTO. ASÍ COMO BAJO LAS MODALIDADES QUE LA MISMA PREVÉ, RESERVÁNDOSE "EL MUNICIPIO" EL DERECHO DE RECLAMAR POR LOS TRABAJOS FALTANTES O MAL EJECUTADOS.

PARA TAL EFECTO "EL CONTRATISTA" NOTIFICARÁ POR ESCRITO A "EL MUNICIPIO" LA TERMINACIÓN DE LOS TRABAJOS OBJETO DEL PRESENTE CONTRATO. "EL MUNICIPIO" VERIFICARÁ DENTRO DE LOS 10 (DIEZ) DÍAS HÁBILES SIGUIENTES, QUE LOS TRABAJOS ESTÉN DEBIDAMENTE CONCLUIDOS. LA RECEPCIÓN DE LOS TRABAJOS SE HARÁN DENTRO DE LOS 10 (DIEZ) DÍAS HÁBILES SIGUIENTES A LA FECHA EN QUE SE HAYA VERIFICADO SU TERMINACIÓN LEVANTÁNDOSE EL ACTA RESPECTIVA.

"EL MUNICIPIO" PODRÁ EFECTUAR RECEPCIONES PARCIALES CUANDO A SU JUICIO EXISTIEREN TRABAJOS TERMINADOS Y SUS PARTES SEAN IDENTIFICABLES Y SUSCEPTIBLES DE UTILIZARSE.

**DECIMA
TERCERA:**

REPRESENTANTE DE "EL MUNICIPIO" Y DE "EL CONTRATISTA". - "EL CONTRATISTA" SE OBLIGA A ESTABLECER ANTICIPADAMENTE A LA INICIACIÓN DE LOS TRABAJOS, EN EL SITIO DE REALIZACIÓN DE LOS MISMOS, UN REPRESENTANTE PERMANENTE, QUE ACTUARÁ COMO SUPERINTENDENTE DE CONSTRUCCIÓN, EL CUAL DEBERÁ TENER PODER AMPLIO Y SUFICIENTE PARA TOMAR DECISIONES EN TODO LO RELATIVO AL CUMPLIMIENTO DE ESTE CONTRATO. "EL MUNICIPIO" SE RESERVARÁ EL DERECHO DE SU ANTICIPACIÓN O REMOCIÓN, EL CUAL PODRÁ EJERCER EN CUALQUIER TIEMPO.

"EL MUNICIPIO", POR SU PARTE, NOMBRARÁ UN RESIDENTE DE SUPERVISIÓN DE OBRA COMO SU REPRESENTANTE ANTE "EL CONTRATISTA" Y TERCEROS, CON LAS FACULTADES Y RESPONSABILIDADES CORRESPONDIENTE. Y SERÁ EL RESPONSABLE DIRECTO DE LA SUPERVISIÓN, VIGILANCIA. CONTROL Y REVISIÓN DE LOS TRABAJOS, INCLUYENDO LA APROBACIÓN DE LAS ESTIMACIONES PRESENTADAS POR "EL CONTRATISTA".

**DECIMA
CUARTA:**

RELACIONES LABORALES. - "EL CONTRATISTA" COMO EMPRESARIO Y PATRÓN DEL PERSONAL QUE OCUPA CON MOTIVO DE LOS TRABAJOS MATERIA DEL CONTRATO, SERÁ EL ÚNICO RESPONSABLE DE LAS OBLIGACIONES DERIVADAS DE LAS DISPOSICIONES LEGALES Y DEMÁS ORDENAMIENTOS EN MATERIA DE TRABAJO Y SEGURIDAD SOCIAL.

"EL CONTRATISTA" CONVIENE POR LO MISMO, EN RESPONDER DE TODAS LAS RECLAMACIONES QUE SUS TRABAJADORES PRESENTAREN EN SU CONTRA O EN CONTRA DE "EL MUNICIPIO", EN RELACIÓN CON LOS TRABAJOS DEL CONTRATO.

**DECIMA
QUINTA:**

RESPONSABILIDADES DEL CONTRATISTA.- "EL CONTRATISTA" SE OBLIGA A QUE LOS MATERIALES Y EQUIPO QUE SE SOLICITEN EN LOS TRABAJOS OBJETO DE LA OBRA MOTIVO DEL CONTRATO CUMPLA CON LAS NORMAS DE CALIDAD ESTABLECIDAS EN LAS LEYES NORMATIVAS EN LA MATERIA, Y A QUE LA REALIZACIÓN DE TODAS Y CADA UNA DE LAS PARTES DE DICHA OBRA SE EFECTÚEN A SATISFACCIÓN DE "EL MUNICIPIO", ASÍ COMO A RESPONDER POR SU CUENTA Y RIESGO DE LOS DEFECTOS Y VICIOS OCULTOS DE LA MISMA Y DE LOS DAÑOS Y PERJUICIOS QUE POR INOBSERVANCIA O NEGLIGENCIA DE SU PARTE SE LLEGUEN A CAUSAR A "EL MUNICIPIO" O A TERCEROS, EN CUYO CASO SE HARÁ EFECTIVA LA GARANTÍA OTORGADA PARA EL CUMPLIMIENTO DEL CONTRATO HASTA POR EL MONTO DE LA MISMA.

IGUALMENTE SE OBLIGA "EL CONTRATISTA" A NO CEDER A TERCERAS PERSONAS FÍSICAS O MORALES SUS DERECHOS Y OBLIGACIONES DERIVADAS DE ESTE CONTRATO Y SUS ANEXOS, ASÍ COMO LOS DERECHOS DE COBRO SOBRE LOS BIENES O TRABAJOS EJECUTADOS QUE AMPARAN ESTE CONTRATO, SIN PREVIA APROBACIÓN EXPRESA Y POR ESCRITO DE "EL MUNICIPIO" EN LOS TÉRMINOS DE LA LEY DE

8

CONTRATO DE OBRA PUBLICA N° PMA/DOPYDU/2018/FAISM010006

OBRAS PÚBLICAS Y SERVICIOS RELACIONADOS CON LAS MISMAS PARA EL ESTADO DE HIDALGO Y SU REGLAMENTO.

**DECIMA
SEXTA:**

SUSPENSIÓN TEMPORAL DEL CONTRATO. - "EL MUNICIPIO" PODRÁ SUSPENDER TEMPORALMENTE EN TODO O EN PARTE LA OBRA CONTRATADA EN CUALQUIER MOMENTO POR CAUSAS JUSTIFICADAS O POR RAZONES DE INTERÉS GENERAL, SIN QUE ELLO IMPLIQUE SU TERMINACIÓN DEFINITIVA. EL PRESENTE CONTRATO PODRÁ CONTINUAR PRODUCIENDO TODOS SUS EFECTOS LEGALES UNA VEZ QUE HAYAN DESAPARECIDO LAS CAUSAS QUE MOTIVARON DICHA SUSPENSIÓN. ASÍ MISMO PODRÁ DAR POR TERMINADO ANTICIPADAMENTE EL CONTRATO, POR CAUSAS JUSTIFICADAS O POR RAZONES DE INTERÉS GENERAL.

**DECIMA
SÉPTIMA:**

RESCISIÓN ADMINISTRATIVA DEL CONTRATO. - "EL MUNICIPIO" PODRÁ EN CUALQUIER MOMENTO RESCINDIR ADMINISTRATIVAMENTE ESTE CONTRATO DANDO AVISO POR ESCRITO A "EL CONTRATISTA", POR CAUSAS DE INTERÉS GENERAL. LA CONTRAVENCIÓN A LAS DISPOSICIONES, LINEAMIENTOS, BASES, PROCEDIMIENTOS Y REQUISITOS QUE ESTABLECE LA LEY DE OBRAS PÚBLICAS Y SERVICIOS RELACIONADOS CON LAS MISMAS PARA EL ESTADO DE HIDALGO Y SU REGLAMENTO. Y DEMÁS DISPOSICIONES ADMINISTRATIVAS SOBRE LA MATERIA; ASÍ COMO EL INCUMPLIMIENTO DE CUALQUIERA DE LAS OBLIGACIONES DE "EL CONTRATISTA" QUE SE ESTIPULAN EN EL PRESENTE CONTRATO DAN DERECHO A SU RESCISIÓN INMEDIATA SIN RESPONSABILIDAD PARA "EL MUNICIPIO", ADEMÁS DE QUE LE APLIQUEN A "EL CONTRATISTA" LAS PENAS CONVENCIONALES, CONFORME A LO ESTABLECIDO POR ESTE CONTRATO, Y QUE SE LE HAGA EFECTIVA LA GARANTÍA OTORGADA PARA EL CUMPLIMIENTO DEL MISMO.

**DECIMA
OCTAVA:**

PARA LA INTERPRETACIÓN Y CUMPLIMIENTO DEL PRESENTE CONTRATO, ASÍ COMO PARA TODO AQUELLO QUE NO ESTE EXPRESAMENTE ESTIPULADO EN EL MISMO, LAS PARTES SE SOMETEN A LA JURISDICCIÓN DE LOS TRIBUNALES ESTATALES; CON SEDE EN LA CIUDAD DE TULA DE ALLENDE, ESTADO DE HIDALGO POR LO TANTO "EL CONTRATISTA" RENUNCIA AL FUERO QUE PUDIERA CORRESPONDERLE POR RAZONES DE SU DOMICILIO PRESENTE, FUTURO O POR CUALQUIER OTRA CAUSA.

EL PRESENTE CONTRATO SE FIRMA EN LA CIUDAD DE ATITALAQUIA, ESTADO DE HIDALGO, A LOS 11 DÍAS DEL MES DE SEPTIEMBRE DE 2018.

"POR EL MUNICIPIO"

"POR EL CONTRATISTA"

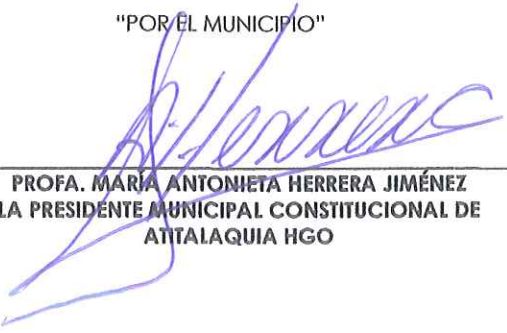

PROFA. MARÍA ANTONIETA HERRERA JIMÉNEZ
LA PRESIDENTE MUNICIPAL CONSTITUCIONAL DE
ATITALAQUIA HGO



C. JOSE GUADALUPE ESCUDERO ARENAS
REPRESENTANTE LEGAL